

INSTITUTO DEPARTAMENTAL DE BELLAS ARTES

Institución Universitaria del Valle del Cauca



2012-2015

Ramón Daniel Espinosa Rodríguez
Rector

Sinergia, Calidad y Liderazgo

MISIÓN

El Instituto Departamental de Bellas Artes es una Institución universitaria que tiene como misión, educar para la vida a través de las artes y sus disciplinas afines, creando las condiciones para la formación de un ser humano integral, autónomo, participativo, creativo y comprometido en la construcción y transformación de los procesos culturales de la región y el País.

VISIÓN

El Instituto Departamental de Bellas Artes se propone reafirmarse como Institución Universitaria caracterizada por la excelencia de sus procesos formativos en el campo de la educación artística especializada, con programas diversificados que respondan al desarrollo de las exigencias de los saberes, del hacer, del convivir y del ser.

ORGANIGRAMA



BELLAS ARTES
INSTITUCIÓN UNIVERSITARIA
DEL VALLE

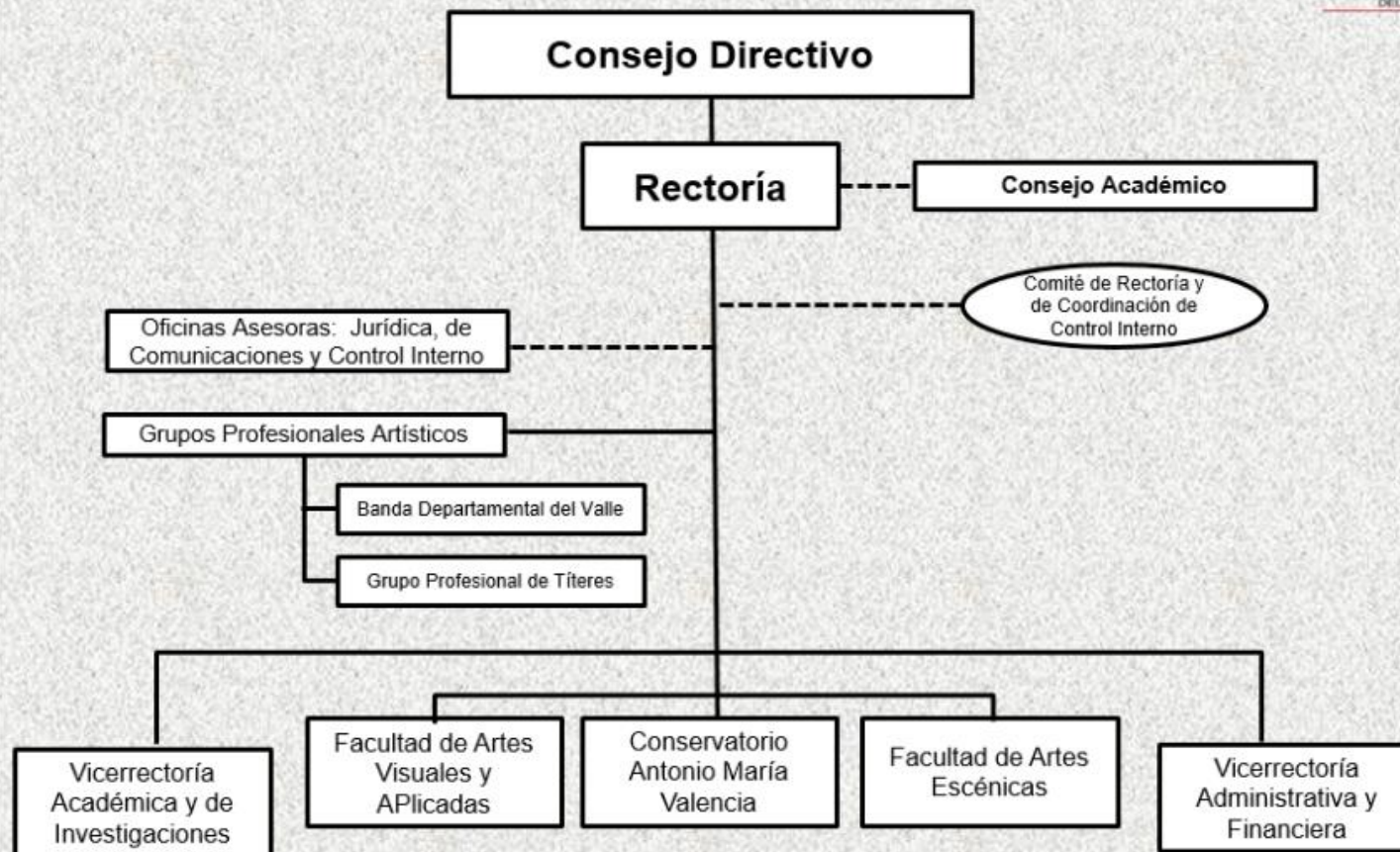

BELLAS ARTES
INSTITUCIÓN UNIVERSITARIA
DEL VALLE

FUNCIONES DE BELLAS ARTES



1. FORMACIÓN

2. INVESTIGACIÓN

3. PROYECCIÓN SOCIAL



PROGRAMAS DE FORMACIÓN

**Facultad de Artes
Visuales y
Aplicadas**

Educación superior

**Artes Plásticas
Diseño Gráfico**

**Facultad
de Artes
Escénicas**

Educación superior
Educación Básica
y Media

**Licenciatura en Arte Teatral
Formación Infantil y Juvenil
en Arte Teatral**

**Conservatorio
Antonio María
Valencia**

Educación superior
Educación Básica
y Media

**Interpretación Musical
Programa de Formación
Musical Infantil y Juvenil**

**Cursos de
Extensión**

Música

- Iniciación Musical
- Guitarra Popular
- Lecto Guitarra
- Flauta Dulce
- Piano
- Percusión
- Taller de Batería
- Técnica Vocal para Jóvenes y Adultos
- Técnica Vocal para Niños
- Taller de Guitarra Eléctrica

Artes Visuales y Aplicadas

- Pintura Infantil
- Dibujo Artístico
- Pintura al Óleo
- Pintura Experimental
- Curso de Diseño Gráfico Experimental
- Taller de Figura Humana

Artes Escénicas

- Artes Integradas
- Actuación para Niños
- Actuación



GRUPOS PROFESIONALES

BANDA DEPARTAMENTAL DEL VALLE DEL CAUCA



TITIRINDEBA (Grupo Profesional de Títeres)



BALANCE 2012-2015



EVALUACIÓN PLAN DE DESARROLLO DEL DEPARTAMENTO DEL VALLE

AÑO	% CUMPLIMIENTO DE METAS	CALIFICACIÓN
2012	95,59	Sobresaliente (Estimado)
2013	92,6	Sobresaliente
2014	99,4	Sobresaliente



MATRICULADOS EN PROGRAMAS DE EDUCACIÓN SUPERIOR				
	2012	2013	2014	2015
Artes Plásticas	271	272	276	264
Diseño Gráfico	579	532	492	420
Interpretación Musical	266	246	271	288
Lic. En Arte Teatral	231	211	242	244
TOTAL	1347	1261	1281	1216

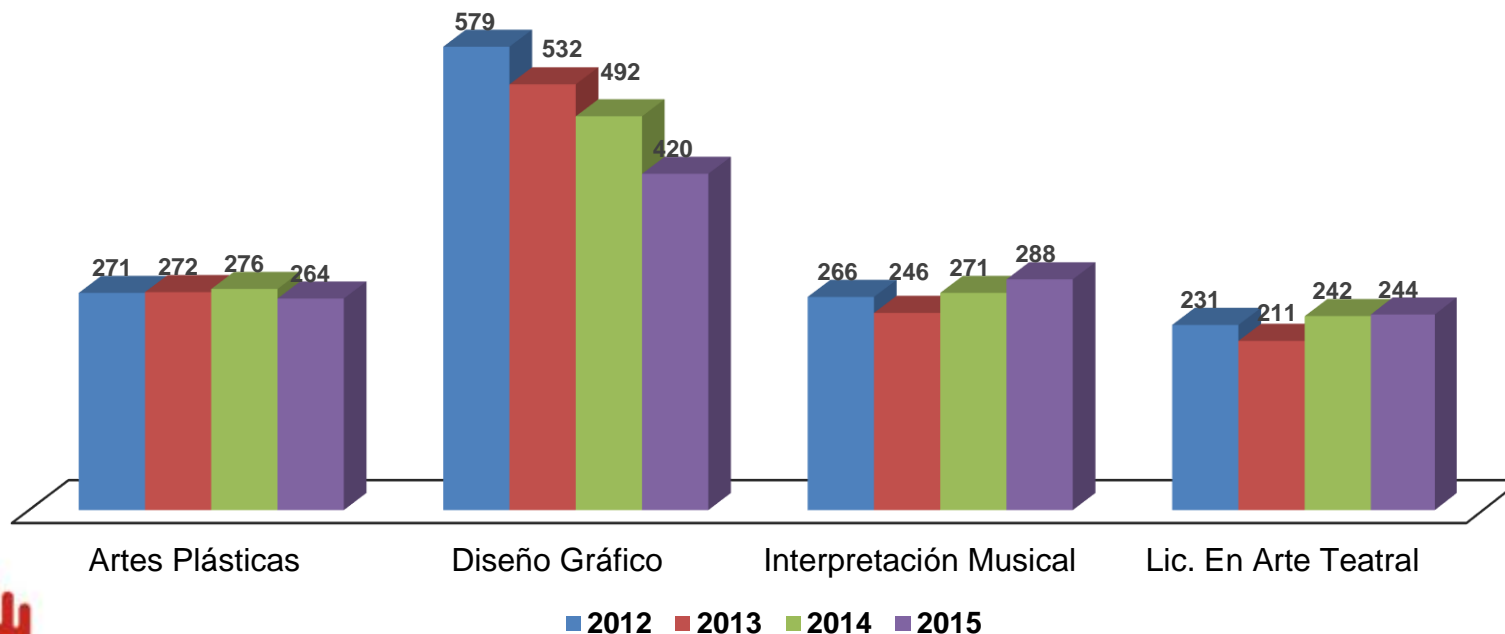

MATRICULADOS EDUCACIÓN BÁSICA Y MEDIA

	2012	2013	2014	2015
Básica Primaria Musical	79	75	81	57
Básica Secundaria Musical	127	131	118	105
Básica Secundaria Teatro	65	73	59	53
TOTAL	271	279	258	215

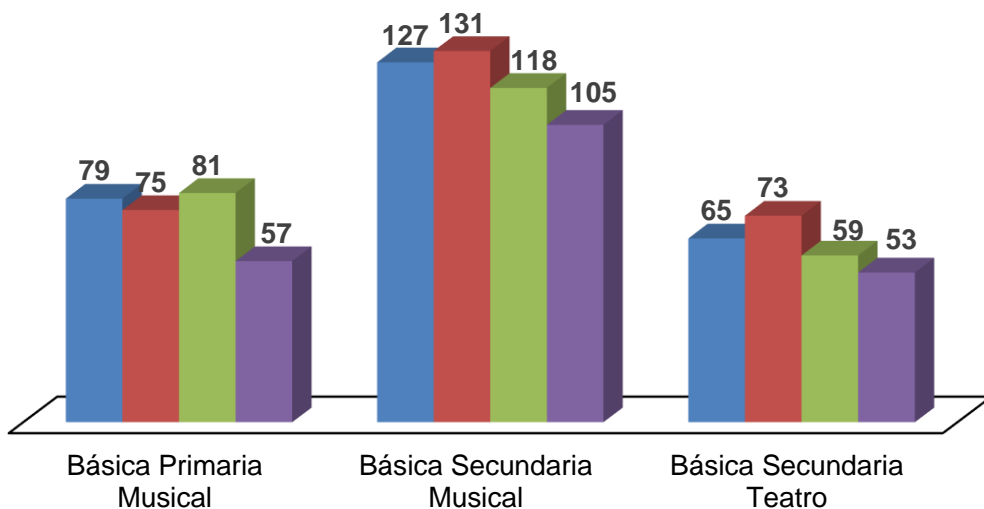

■ 2012 ■ 2013 ■ 2014 ■ 2015

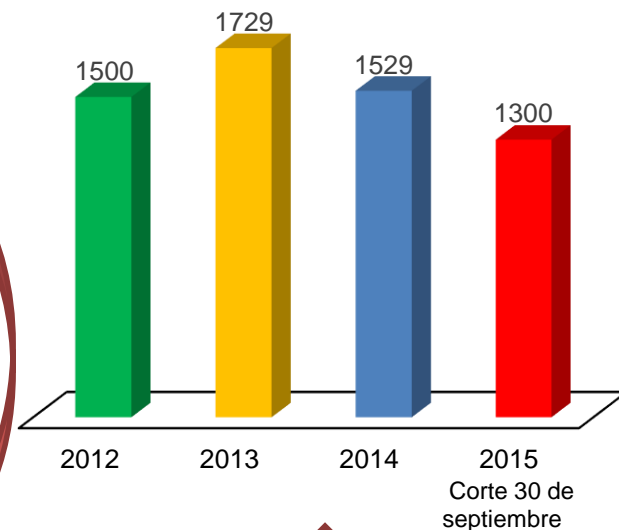

MATRICULADOS CURSOS DE EXTENSIÓN

CURSOS DE EXTENSIÓN	2012	2013	2014	2015
	1500	1729	1529	1300

2. INVESTIGACIÓN

Se han realizado 48 Proyectos de Investigación

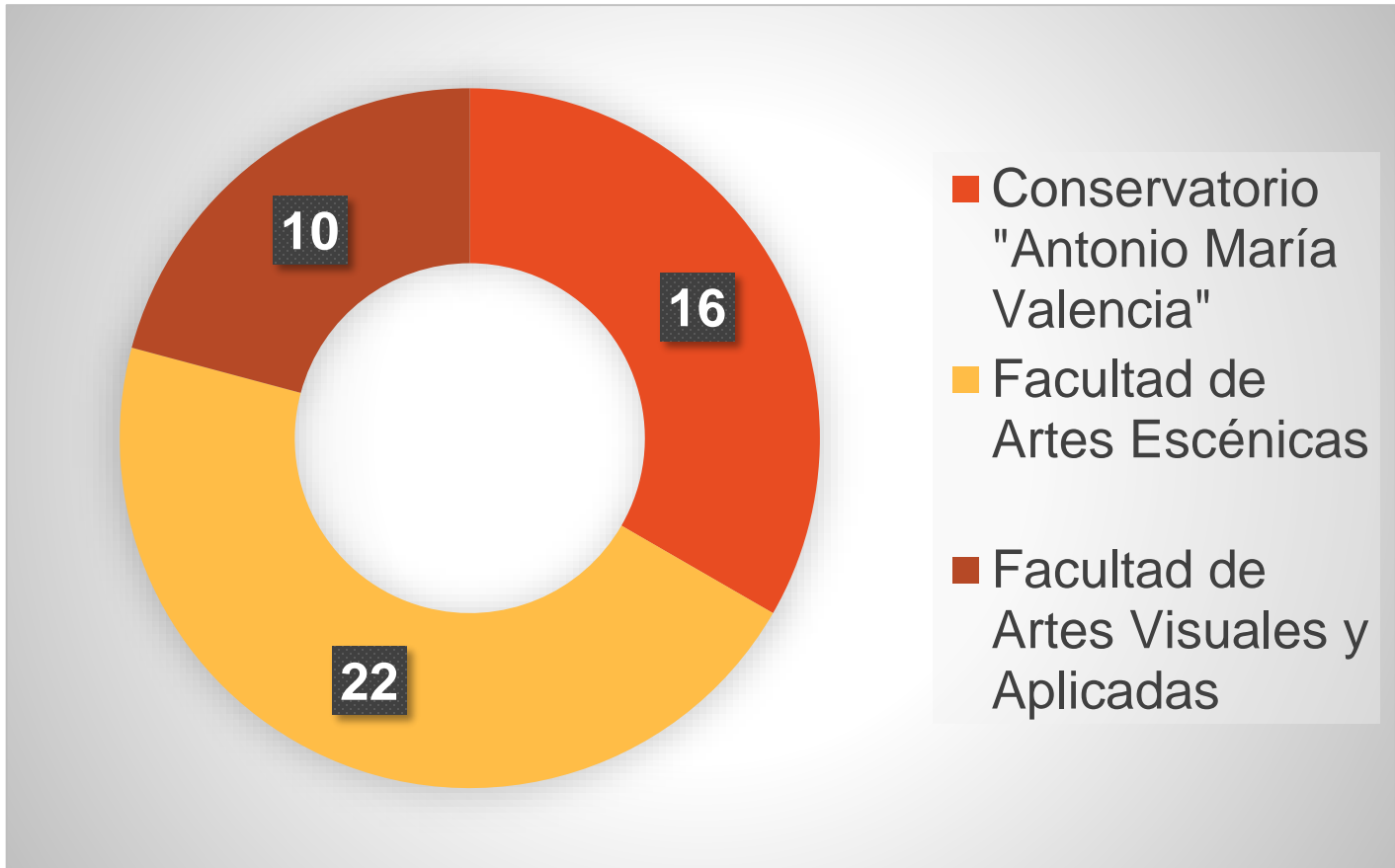

Conservatorio “Antonio María Valencia”

TÍTULO	AUTOR(ES)	AÑO DE PUBLICACIÓN
Aires de la marimba de chonta	Tascón Héctor	2014
Música Colombiana para Marimba Sinfónica	Tascón Héctor	2013
El Proyecto de Creación- Investigación. La investigación desde las artes.	Asprilla Ligia	2013
Antonio María Valencia No. 2. Conocer y Crear.	Asprilla Ligia	2012

Facultad de Artes Escénicas

Jornadas escolares Complementarias Cali. Notas de una experiencia.	Jesús María Mina y otros.	2013
Rostros de la Evaluación del aprendizaje en Educación Superior. Reflexiones desde una investigación conjunta.	Jesús María Mina (REDESVALLE)	2014
Revista Papel Escena Nos 1 al 13	Varios	2000/2015

Grupo Profesional de Títeres, TITIRINDEBA

Jugando en Escena	Jorge Humberto Muñoz Villarreal	2012
-------------------	---------------------------------	------



Eventos Artísticos y Culturales

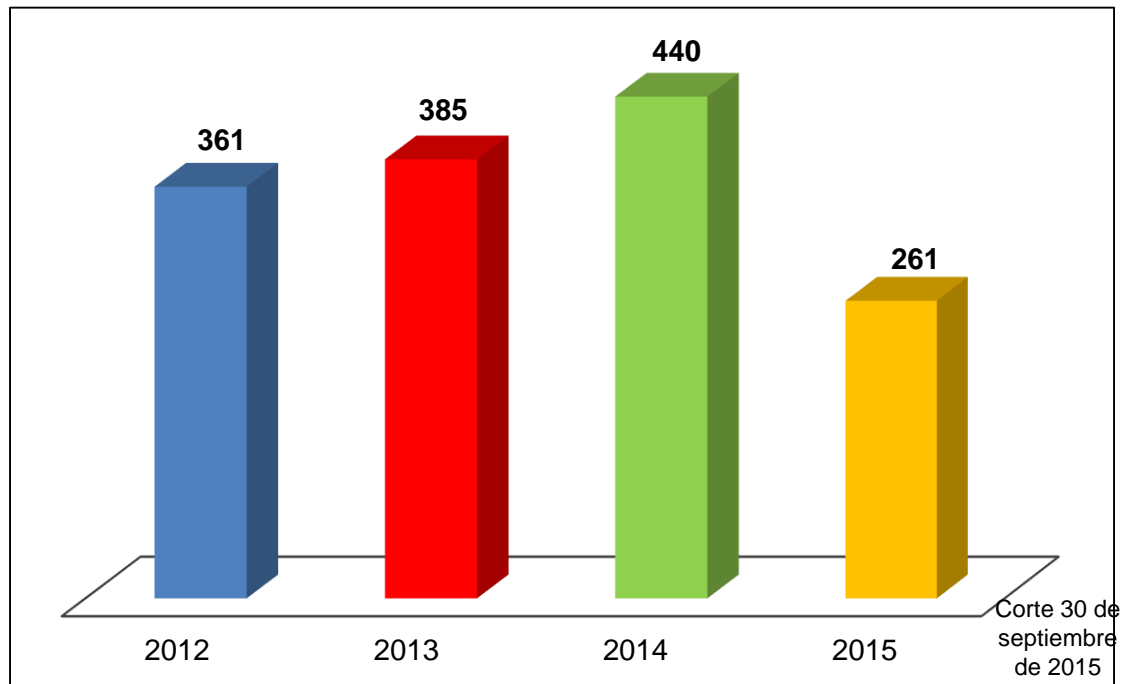

BENEFICIARIOS Eventos Artísticos y Culturales

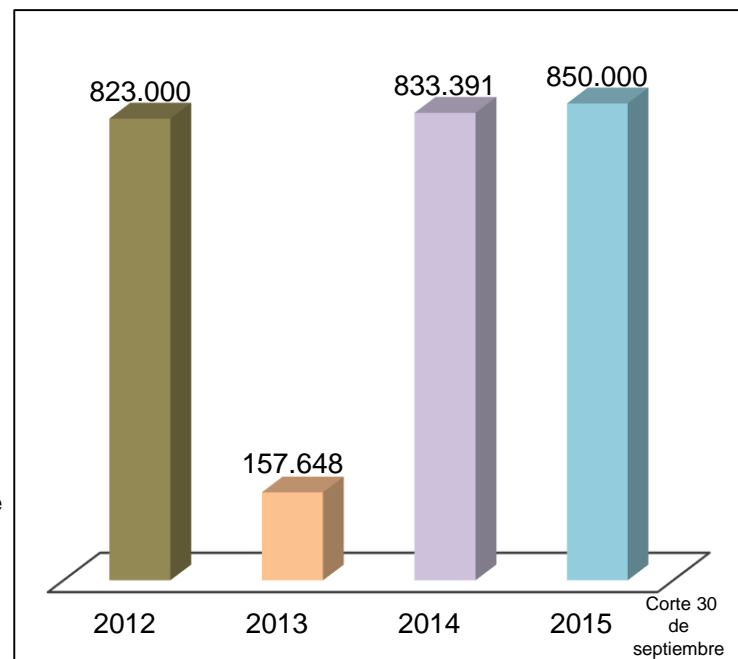

Práctica Social Institucional (PSI)

Año 2012

Proyecto:

El Arte: Una Estrategia para Fortalecer la Tolerancia y Construir un Futuro Compartido

Tercera Etapa del Proyecto:

El Arte: Una Estrategia para la Resiliencia. Con la Participación de Fundación Juvenil Bosconia (Albergue Barrio San Nicolás)

Año 2013

- Proyecto **Aldeas Infantiles**

-**El arte: una estrategia de resiliencia Etapa IV.** Participación de 33 estudiantes y 3 docentes a beneficio de 100 niños y jóvenes. (Albergue Barrio San Nicolás)

Año 2014

-Proyecto **Aldeas Infantiles**

39 estudiantes y **4** docentes vinculados en beneficio de **120** niños, niñas y adolescentes en condición de **orfandad**



GESTIÓN 2015



BELLAS ARTES
INSTITUCIÓN UNIVERSITARIA
DEL VALLE

12.302 estudiantes
beneficiarios

- ✓ 1.431 en programas de Formación Artística Profesional y Temprana
- ✓ 10.871 en programas de Formación Continua

✓ **1431** estudiantes en programas de Formación Artística Temprana y Profesional

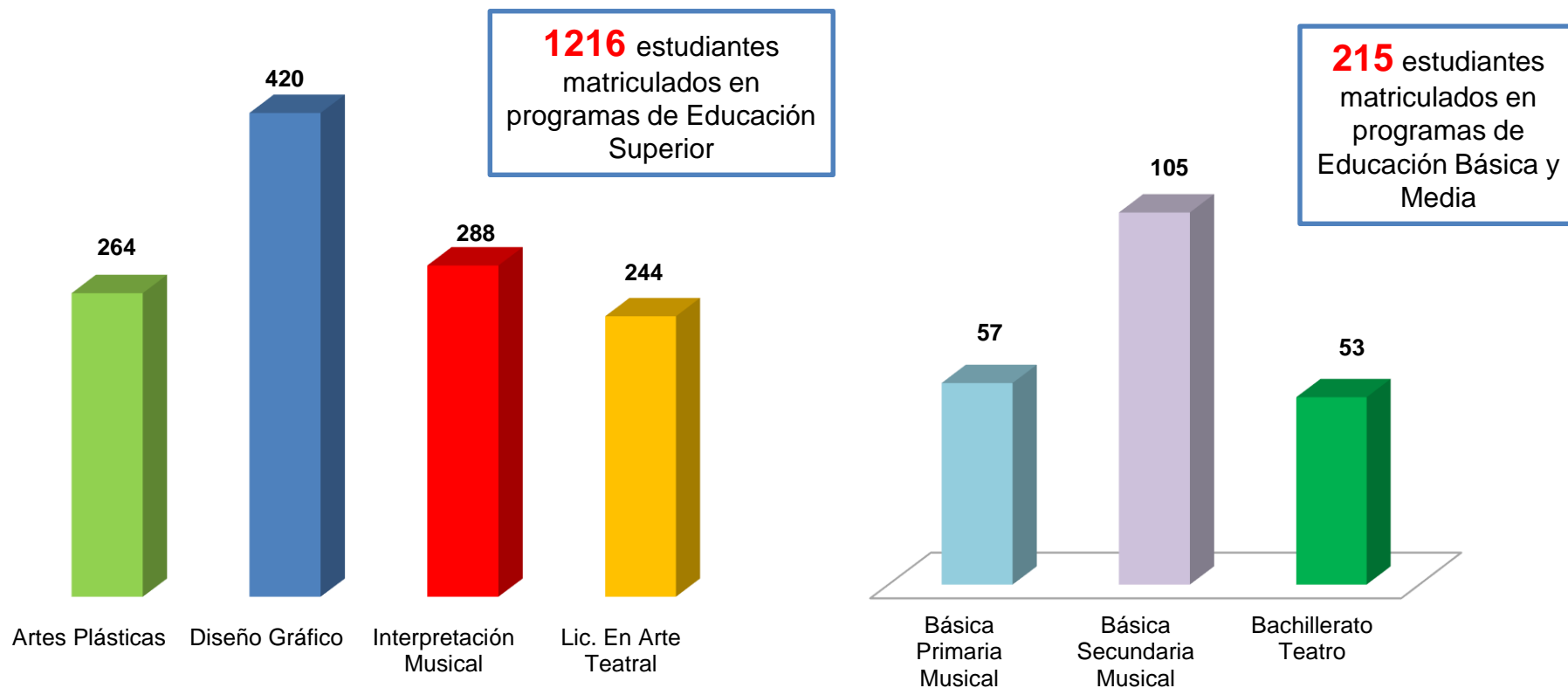

Fuente: Información suministrada por la oficina de Registro y Control Académico de Bellas Artes

✓ **10.871** en programas de Formación Continua

1.300

Estudiantes en Cursos de Extensión

29

Estudiantes en Diplomado en Pedagogía Visual y,
Arte y Educación

9.542

Beneficiarios en Proyectos Intersectoriales

Proyectos Intersectoriales

Ministerio de Cultura- Programa Nacional de Concertación

Bandeando por el Valle 2015

5240 beneficiarios

Secretaría de Cultura del Valle del Cauca

Después de Clases – Fase III (Buenaventura: Comuna 8, comuna 9, Bajo Calima, Ladrilleros, Zacarias, Juanchaco, San Cipriano, Cordoba)

330 beneficiarios

Después de Clases – Fase III (22 Municipios del Valle del Cauca)

695 beneficiarios

Diplomado Formación de Gestores Culturales del Valle del Cauca

53 beneficiarios



Proyectos Intersectoriales

Secretaría de Cultura y Turismo de Santiago de Cali

Formación Artística especializada en música, artes plásticas y teatro

11 Comunas: 2,3,4,5,6,9,13,15,17,18,21

130 beneficiarios

Fortalecer los procesos culturales en las comunas

3 comunas: 1, 11, 14

6 corregimientos: El Hormiguero, Los Andes, La Leonera, El Saladito, La Paz y Navarro.

1187 beneficiarios

Difusión cultural, capacitaciones y talleres

4 comunas: 5, 6, 7 y 10

1907 beneficiarios



Estrato Socio-económico de la Población Estudiantil

92% de los estudiantes pertenecen a los estratos 1, 2 y 3

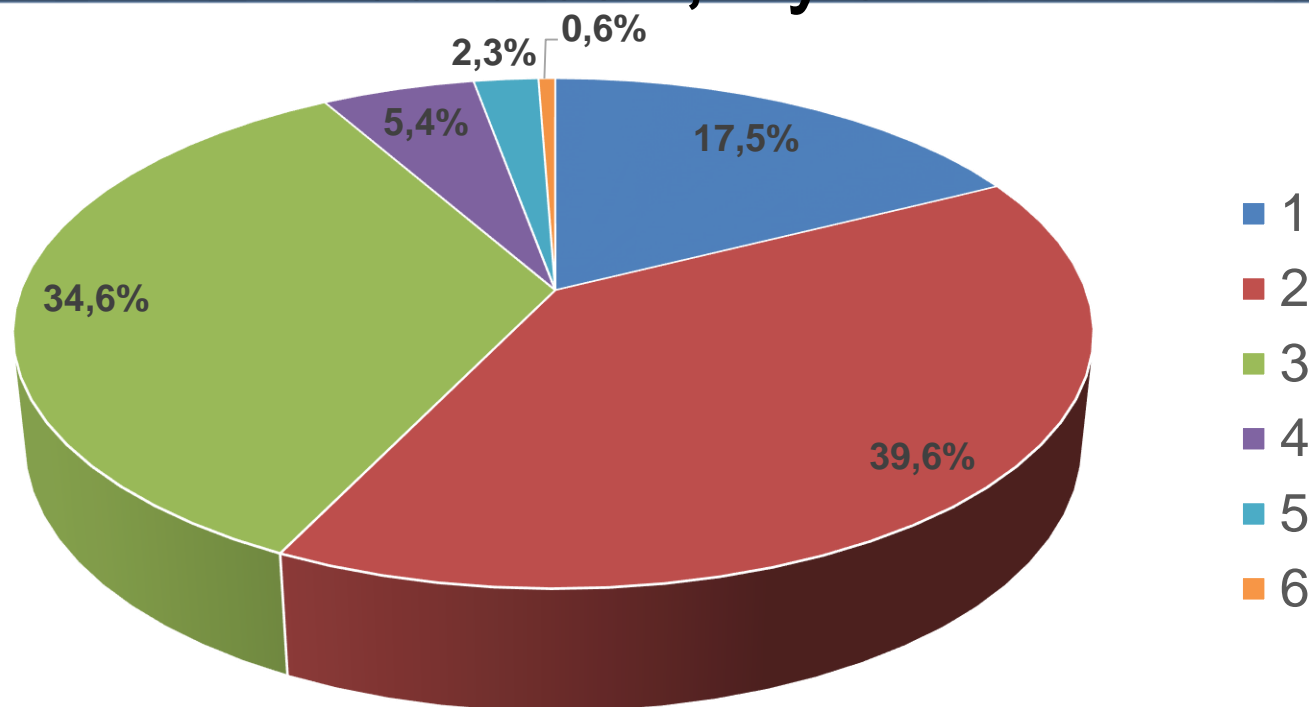

Procedencia de la Población Estudiantil

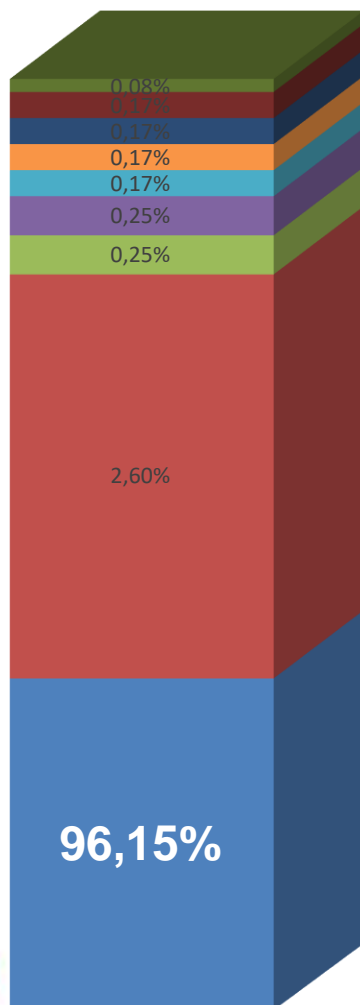

El 96,15% de la Población Estudiantil es del Departamento del Valle del Cauca

- Quindio
- Santander
- Risaralda
- Putumayo
- Casanare
- Nariño
- Cundinamarca
- Cauca
- Valle del Cauca

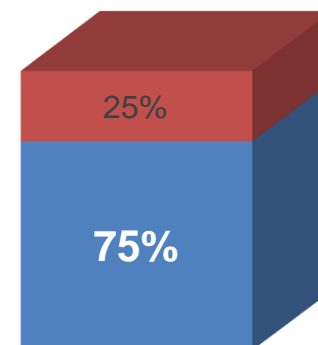

- Cali
- Otros Municipios del Valle del Cauca

El 75% de la Población Estudiantil del Departamento del Valle del Cauca es de la ciudad de Cali



2. CREACIÓN-INVESTIGACIÓN

FACULTAD	NOMBRE DEL PROYECTO	MAESTRO
Conservatorio Antonio María Valencia (5 proyectos)	Duetos “A Mano Limpia”. Para Cununo y Alegre (Creación de 6 duetos para Cununo y Alegre)	Alexander Duque García
	“Diálogos con Heitor Villalobos – Serie No. 5 (De la Serie “Diálogos - Estudios para Guitarra”	Gustavo Adolfo Niño Castro
	“Aplicación Metodológica de los Ordenamientos Basados en la Pedagogía Musical Willems”	Diego Tovar Rayo
	“La Música de Cámara en la Obra del Maestro Mario Gómez Vignes”. Segunda Fase	Neiver Escobar - Esperanza Aponte y Luis Alfredo Ardila
	“Construcción de una Metodología para la Enseñanza del Teclado Funcional, Dirigido a Niños entre 6 y 12 Años de Edad, con Base en la Pedagogía Willems”	Juan Carlos Gaviria
Facultad de Artes Escénicas (4 proyectos)	“La obra dramática de Enrique Buenaventura: motivos, isotopías y personajes. Relaciones entre la Creación y la Crítica”	Ruth Rivas
	“Sistematización de una experiencia de evaluación participativa, para el desarrollo de competencias pedagógicas fundamentales en la formación de un actor pedagogo, con estudiantes de III semestre de la Licenciatura en Arte Teatral”.	Mavim Sánchez
	“Caracterización de dos experiencias de teatro popular en la ciudad de Santiago de Cali – Corporación Casa Naranja y Fundación Teatro de Madres Comunitarias: entre tablas, saberes y prácticas”	Leonardo Paredes
	“Vivir mi propio yo” esencias de uno mismo.	Cristina Gómez
Facultad de Artes Visuales y Aplicadas (3 proyectos)	“La Bauhaus y la Propuesta Pedagógica que se planteó en la República de Weimar, 1919”	Bardeck Marcela Pacheco
	“Afro Plástica. Miradas Afro en Cali, Décadas de 1970 y 1990.	Henry Salazar-Fabio Melecio
	“Modelo pedagógico y Didáctico del Color en el Diseño Gráfico”	Elizabeth Duque



Productos de Investigación

REVISTAS

- Impresión de la revista PAPEL ESCENA No. 13

LIBRO

- Rivas Ruth. (2015) *El Mitema*. Se encuentra en proceso de impresión.

LIBROS

- Duque, A (2015) *Clase a mano limpia, estudios de percusión tradicional*
- Niño, G.A (2015) *Cuadernillo: Diálogos, estudios para guitarra, serie No. 3, Diálogos con Agustín Barrios*

OBRAS PROYECTO EDITORIAL

CONSERVATORIO

ARREGLOS Y COMPOSICIONES ORIGINALES PARA GUITARRA - GUSTAVO NIÑO

OBRAS PARA GUITARRA CLÁSICA- JAVIER MAURICIO CRUZ

METODOLOGÍAS PEDAGÓGICAS EN EL AULA DE CLASE- SHARI CELIS – FELIX PALACIO

ARTES ESCÉNICAS

TEATRO DE MUJERES Y MUJERES AFRO DESPLAZADAS- LUZ ELENA LUNA
TEATRO INFANTIL Y JUVENIL- MAVIM SÁNCHEZ

DRAMATURGIA AFRO- RUTH RIVAS

LA HERENCIA - LEONARDO SÁNCHEZ GARCÍA

EL SILENCIOSO ARTE DEL MAESTRO- MARLENE CRISTINA GÓMEZ

ARTES VISUALES Y APLICADAS

ISLA BLANCO- LEONARDO HERRERA

REVISTA COLECTIVO FOCOS

REVISTA MÓDULO FRACTAL- FELIPE VARGAS

REVISTA LA PECERA-ALEXANDER VELASCO - JOHANA HERNÁNDEZ

EXPRESIÓN GRÁFICA POPULAR- CARLOS FERNANDO RODRÍGUEZ

ESCRITURA CREATIVA Y REDACCIÓN DE TEXTOS ARTÍSTICOS- LUIS FELIPE VÉLEZ

PRÁCTICAS EN EL ESPACIO PÚBLICO EN BELLAS ARTES (1996-2015)- MÓNICA RESTREPO



Eventos de Investigación en Arte

Encuentro de Investigación en Arte- Sala Julio Valencia-Facultad de Artes Escénicas y Vicerrectoría Académica y de Investigaciones- 18 ponencias- 70 asistentes

Simposio Estética(s)/ Arte(s)- Sala de Cámara- 11 ponencias- 267 asistentes.

Segundo Congreso Internacional de Marimba y Cantos Tradicionales del Pacífico Sur Colombiano-Hotel Cosmos Pacífico- 28 Ponentes, 16 ponencias, 6 paneles, 3 talleres, 3 mesas de trabajo.

178 inscritos y 442 asistentes.

22 grupos artísticos, 1500 asistentes al concierto y 350 estudiantes.

Gobernación del Valle del Cauca, Secretaría de Cultura Departamental, Dirección Cultural Distrito Especial de Buenaventura, Bellas Artes



261 eventos artísticos y culturales gratuitos a beneficio de 850.000 personas

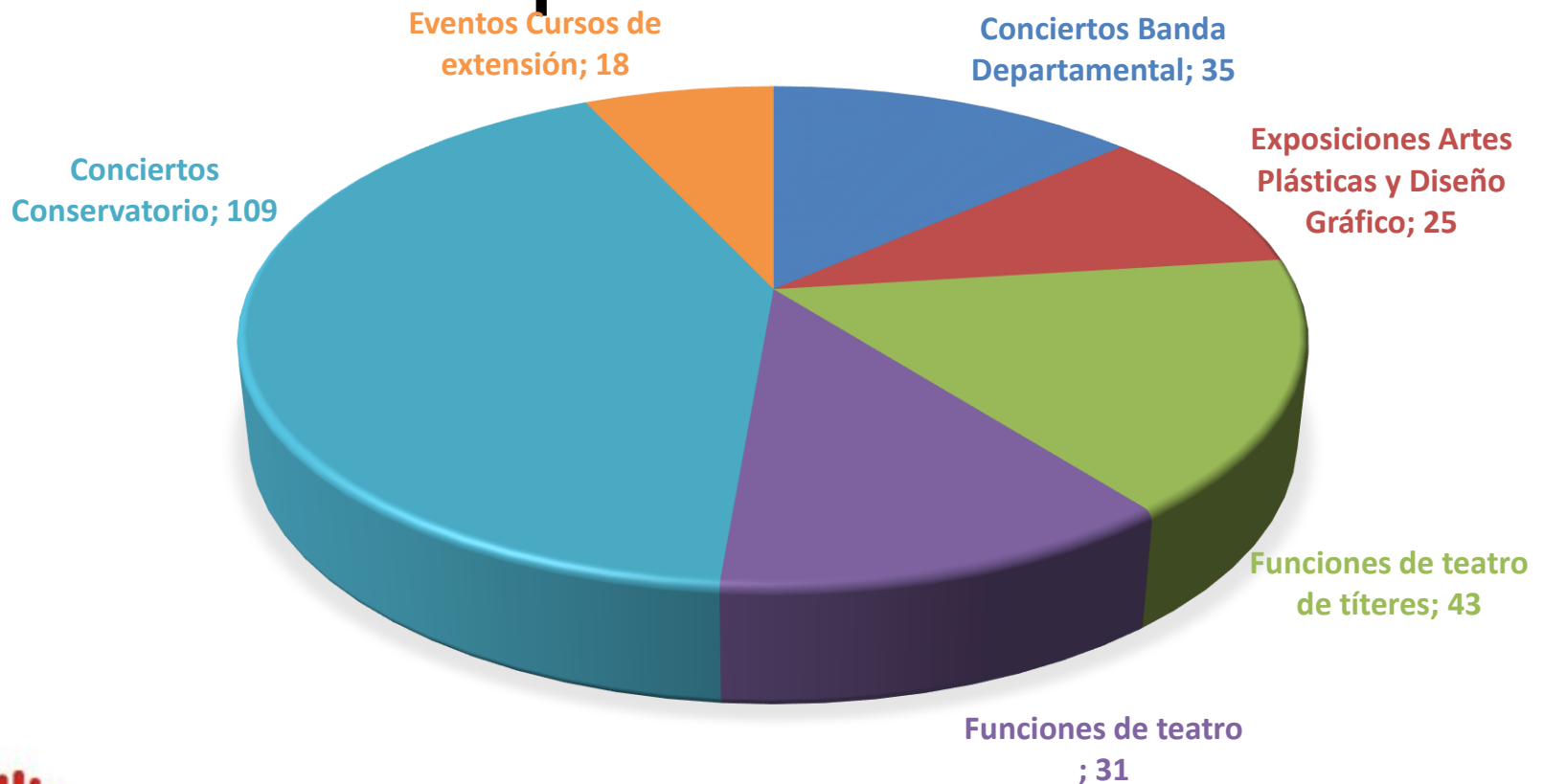

Práctica Social Institucional

El proyecto de la Práctica Social Institucional (PSI) se desarrolló en convenio con la Asociación Etnomáticos El Hormiguero

86 estudiantes matriculados a beneficio de 170 niños de El Hormiguero y 12 mujeres de la comunidad.

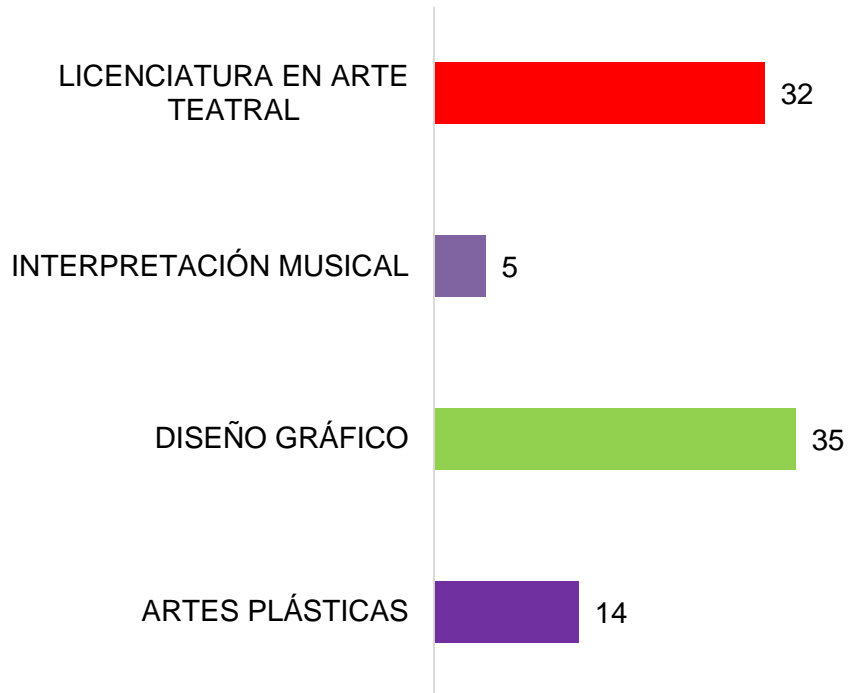

COMUNICACIONES

4 publicaciones, 6000 informativos

Facebook tiene más de **22.872 seguidores** y **5526 publicaciones** y Twitter cuenta con más de **1624 seguidores** y **1689 publicaciones**

76 boletines de prensa, 144 noticias publicadas

292.582 visitas y **369.624 páginas vistas** en la web institucional.



8 Comerciales en Telepacífico



Participación en la **emisora Caracol** en el **noticiero Hoy por Hoy**

GESTIÓN ADMINISTRATIVA



Actividad Litigiosa

Fecha de Radicación	Demandante o Tutelante	Apoderado del Demandante	Clase de Proceso	Acción o Medio de control	Instancia	Fallo
7/09/2011	Luisa Liliana Oviedo Domínguez	Gonzalo Manrique Zuluaga	Contencioso Administrativo	Nulidad y restablecimiento del derecho	Segunda	Fallo 27/02/2015 niega pretensiones de la demanda
11/10/2014	Angelica Garay Agudelo	Juan Fernando Arango Pinto	Laboral	Ordinario laboral declarativo	Primera	



Contratación

2012	2013	2014	2015
627	1170	1057	684

Modalidades de Selección

2996 contratación directa

504 Mínima Cuantía

18 Estatuto de Contratación

18 Selección Abreviada

2 por Concurso de méritos



INVERSIONES

Adecuación Casa del Río:

- Adecuación de 7 aulas inteligentes, conexión eléctrica y de sistemas
- Adecuación de Centro de Producción Audiovisual, Equipamiento fotográfico y de video y Estudio de Grabación para emisora virtual
- Adquisición de 42 computadores para Diseño y sus respectivos software
- Dotación de muebles para las salas de sistemas

Salas y aulas Institucionales

- Restauración y mantenimiento de 681 sillas de la Sala Beethoven y 158 Sala de Cámara
- Instalación de 130 sillas de la Sala Julio Valencia
- Adquisición de equipamiento técnico musical (Sillas para músicos, atriles y luminarias, sobretarimas, para la Sala Beethoven y Grupos Profesionales y Académicos) e instrumentos musicales de cuerda, viento, percusión y electrófonos.
- Adecuación de 20 aulas con combo interactivo (video proyector, pantalla, torre de computador y audio).
- Instalación de pisos para 5 salones de Artes Escénicas

Edificios

- Mantenimiento correctivo de aire acondicionado central
- Cambio de iluminación de la entidad a iluminación led.
- Adecuaciones de 3 baños institucionales
- Mantenimiento de techo del edificio del Conservatorio y esterilización por excremento de ave.
- Pintura interna y de fachadas de la Institución

TOTAL:

\$3.861.000.000



SITUACIÓN FINANCIERA



SITUACIÓN FINANCIERA 2014

No	Situación	Valor
1	Anteproyecto Bellas Artes 2014	\$6.885.483.764
2	Aprobado Ordenanza No. 385 Dic/10/2013	\$5.000.000.000
3	Recorte Presupuestal	-\$1.885.483.764
	Porcentaje Recorte	-27,38%

Histórico de Aportes del Departamento del Valle del Cauca

AÑO	APORTE DEL DEPARTAMENTO	INCREMENTO O DECREMENTO	VARIACIÓN %
2010	\$ 6,117,663,143	\$ 235,294,736	4.00%
2011	\$ 6,301,193,037	\$ 183,529,894	3.00%
2012	\$ 6,490,228,827	\$ 189,035,790	3.00%
2013	\$ 6,684,935,692	\$ 194,706,865	3.00%
2014	\$ 5,000,000,000	\$(1,684,935,692)	-25.02%



PRESUPUESTO FALTANTE 2014

- **Obligaciones Causadas sin Pago Vigencia 2014***

• Salario Diciembre	\$316.010.823
• Primas Extralegal y Navidad	\$505.026.608
• Seguridad Social	\$135.306.800
• Vacaciones	\$303.503.847
• Honorarios Docentes Hora Cátedra	\$137.597.222

Gran Total **\$1.430.000.000 ***

*** \$140 Millones asumidos por Bellas Artes**

PRESUPUESTO INGRESOS 2016

INSTITUTO DEPARTAMENTAL DE BELLAS ARTES - ENTIDAD UNIVERSITARIA	RECURSOS PROPIOS	APORTE DEPARTAMENTO	TOTAL
	5.908.910.592	7.944.760.800	13.853.671.392
GASTOS DE FUNCIONAMIENTO	597.950.000	0	597.950.000
SERVICIO DE LA DEUDA	10.000.000	0	10.000.000
ESTAMPILLA PROCULTURA		569.548.800	
APORTES DEL DEPARTAMENTO		7.375.212.000	
INVERSION	5.300.960.592	7.944.760.800	13.245.721.392

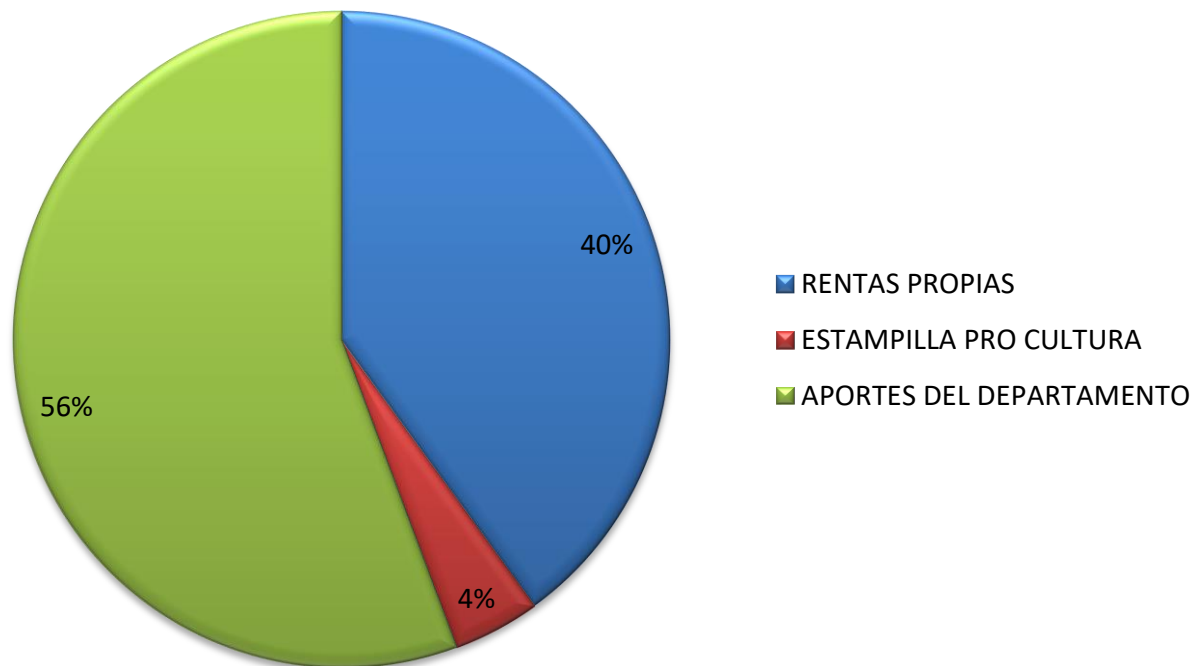

COMPONENTES PRESUPUESTO INGRESOS 2016

BELLAS ARTES					
INGRESOS					
CONCEPTO	APORTES DPTO.	RECURSOS PROPIOS	RECURSOS NACION		TOTAL
Rentas Propias		2.460.200.000			2.460.200.000
Ingresos Corrientes		2.178.000.000			2.178.000.000
VENTA DE BIENES Y SERVICIOS		2.178.000.000			2.178.000.000
Venta de Servicios		2.178.000.000			2.178.000.000
Servicios Educativos		2.178.000.000			2.178.000.000
Matrículas e Inscripciones		1.200.000.000			1.200.000.000
Programas Especiales		350.000.000			350.000.000
Otros servicios		28.000.000			28.000.000
Convenios		600.000.000			600.000.000
Recursos de Capital		282.200.000			
Fondo Patrimonial Inextinguible		53.500.000			
Fondos comunes y otros		10.700.000			
Otros Recursos de Capital		218.000.000			
Alquiler de Inmuebles		78.000.000			
Recuperación por aprovechamiento		40.000.000			
Recuperación IVA		100.000.000			
TRANSFERENCIAS	7.944.760.800		3.448.710.592		11.393.471.392
Transferencias corrientes recibidas	7.944.760.800		3.448.710.592		11.393.471.392
De la nación			3.448.710.592		
Recursos CREE			3.448.710.592		
Del Departamento	7.944.760.800				7.944.760.800
De la Administración Central del Dpto.	7.375.212.000				7.375.212.000
de la Administración Central del Departamento	7.375.212.000				7.375.212.000
Administración central del Dpto	7.375.212.000				7.375.212.000
Participaciones	569.548.800				569.548.800
Estampilla Procultura	569.548.800				569.548.800
TOTAL	7.944.760.800	2.460.200.000	3.448.710.592		13.853.671.392

DISTRIBUCIÓN DEL GASTO PÚBLICO SOCIAL 2016

BELLAS ARTES				
GASTOS				
Gastos de Funcionamiento	-	597.950.000	-	597.950.000
Gastos de Personal	-	51.100.000	-	51.100.000
Honorarios		26.500.000		26.500.000
Remuneración Servicios Técnicos		24.600.000		24.600.000
Gastos Generales		479.500.000		479.500.000
Transferencias		67.350.000		67.350.000
Servicio de deuda Pública	-	10.000.000		10.000.000
Gastos de Inversión	7.944.760.800	1.852.250.000	3.448.710.592	13.245.721.392
TOTAL	7.944.760.800	2.460.200.000	3.448.710.592	13.853.671.392

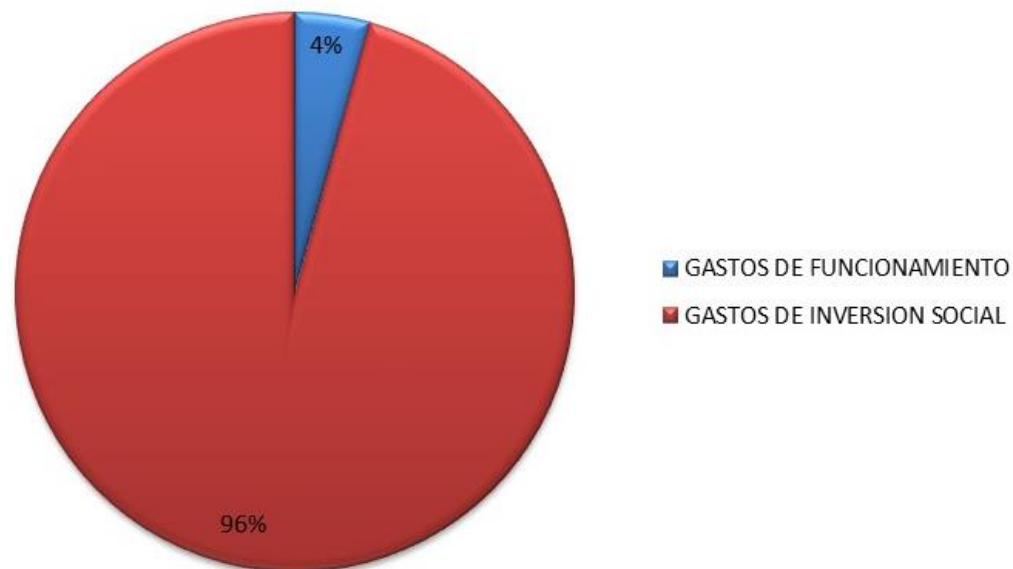

EJECUCIÓN DE INGRESOS OCTUBRE 31 DE 2015

Total Recursos por Gestión de la Entidad \$8,682,818,158

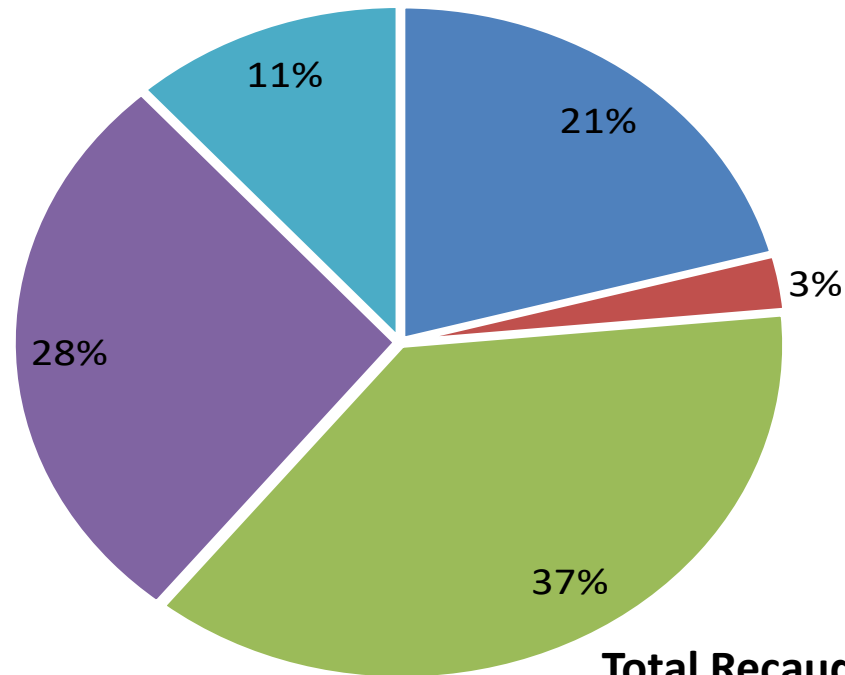

Total Recaudado \$14,905,438,871

■ RENTAS PROPIAS \$3,102,087,937

■ ESTAMPILLA PRO CULTURA \$400,019,101

■ APORTES DEL DEPARTAMENTO \$5,550,000,000

■ RECURSOS DEL BALANCE \$4,128,976,536

■ TRANSFERENCIAS NACIÓN RECURSOS CREE \$1,724,355,297



EJECUCIÓN DE INGRESOS

Octubre 31 de 2015

DESCRIPCION	PPTO.FINAL	RECAUDO ACUMULADO A OCTUBRE	% RECAUDO
RENTAS PROPIAS	4.994.322.181	3.102.087.937	62%
SERVICIOS EDUCATIVOS	1.387.893.070	1.286.312.533	93%
OTROS SERVICIOS	3.376.530.021	1.543.653.394	46%
RENDIMIENTOS DE OPERACIONES	61.800.000	30.372.764	49%
OTROS INGRESOS CORRIENTES	168.099.090	241.749.246	144%
TRANSFERENCIAS Y APORTES APROBADOS	7.689.328.110	5.950.019.101	77%
Aportes Departamentales	7.091.550.000	5.550.000.000	78%
Otros Aportes - Estampilla Procultura	597.778.110	400.019.101	67%
RECURSOS DEL BALANCE	4.128.976.536	4.128.976.536	100%
TRANSFERENCIAS NACION RECURSOS CREE	-	1.724.355.297	
SUBTOTAL INGRESOS	16.812.626.827	14.905.438.871	89%
INGRESO FALTANTE APORTES DEL DEPARTAMENTO	1.200.000.000	-	0%
TOTAL INGRESOS	18.012.626.827	14.905.438.871	83%



DISTRIBUCIÓN DE GASTO PÚBLICO SOCIAL

EJECUCION DE GASTOS

Octubre 31 de 2015

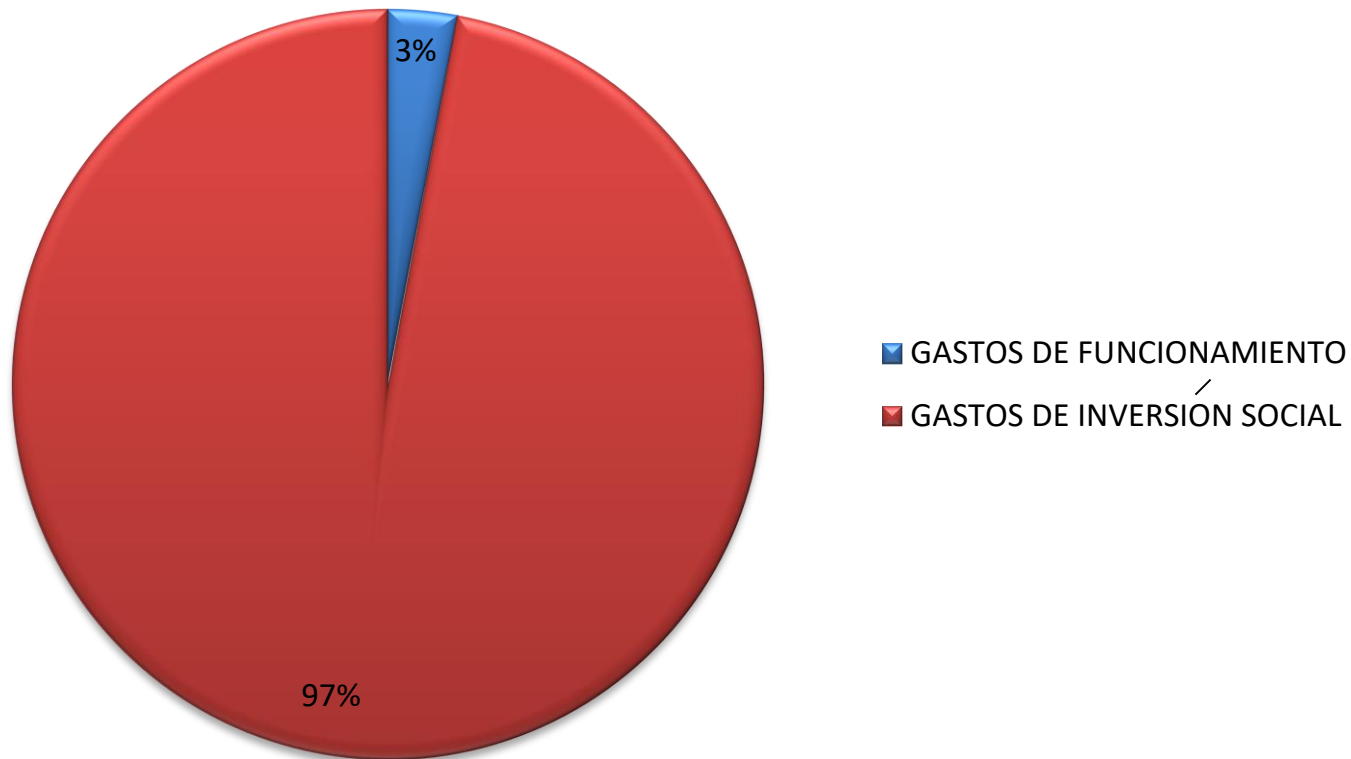

EJECUCIÓN DE GASTO PÚBLICO SOCIAL

Octubre 31 de 2015

DESCRIPCION	PPTO.FINAL	RECAUDO ACUMULADO A OCTUBRE	% EJECUCIÓN
GASTOS DE FUNCIONAMIENTO	472.245.985	359.229.703	76%
GASTOS DE PERSONAL	49.063.903	47.791.080	97%
GASTOS GENERALES	367.150.359	275.081.702	75%
TRANSFERENCIAS	46.031.723	36.356.921	79%
OBLIGACIONES CONTINGENTES	10.000.000	-	0%
GASTOS DE INVERSION SOCIAL	16.340.380.842	11.846.363.236	* 72%
SUBTOTAL GASTOS	16.812.626.827	12.205.592.939	73%
GASTO FALTANTE APORTES DEL DEPARTAMENTO - OBLIGACIONES LABORALES	1.200.000.000	-	0%
TOTAL GASTO	18.012.626.827	12.205.592.939	68%

* En el recurso de gastos de inversión Social se encuentra el pago efectuado de **\$1.430.000.000** de las obligaciones laborales 2014, debido al recorte presupuestal realizado por la Secretaria de Hacienda en la vigencia anterior.



RESPUESTA SECRETARÍA DE HACIENDA



DEPARTAMENTO DEL VALLE DEL CAUCA GOBERNACIÓN

Secretaría de Hacienda y Finanzas Públicas
Subsecretaría de Presupuesto, Finanzas Públicas y Estudios Económicos

0051-51 SADE:

Santiago de Cali, 30 julio de 2015

Doctor
RAMON DANIEL ESPINOSA RODRIGUEZ
Rector
INSTITUTO DEPARTAMENTAL DE BELLAS ARTES
E. S. D.

Asunto: Comunicación RECTORIA 200-112 de abril 27 de 2015

Cordial Saludo

De acuerdo con la comunicación citada en el asunto en la cual solicita:

Adición de Recursos del CREE, esta adición fue realizada el 11 de mayo mediante decreto 0773 por un valor de \$4.128.976.536 para el CREE.

Solicitud de el dinero Adeudado por la Gobernación resumido en dos puntos:

- 1-. Fecha de la adición de recursos por valor de \$1.430 millones
- 2-. Fecha en la que se suscribirá el convenio por valor de \$400 millones

Con respecto al punto 1, en el momento no hay disponibilidad de recursos, por tanto, una vez se determinen los recursos del superávit fiscal y se identifiquen recursos de libre destinación disponibles, en conjunto con la Dirección de Planeación se realizará, si quedan recursos disponibles, la distribución de acuerdo con los proyectos de inversión que impacten el Plan de Desarrollo Departamental.

Una vez se analicen y determinen estas prioridades, estaremos informando a cerca de la solicitud de incorporación de los recursos a la institución.

Con respecto al punto 2, el convenio está en trámite y se suscribirá en el transcurso de este mes.

Cualquier otra inquietud con gusto se atenderá

Atentamente,

JUAN MANUEL OBREGÓN GONZALEZ
Secretario de Hacienda y Finanzas Públicas

C.C. Consecutivo.
SEP-0337 *ARC*

TEMAS POR RESOLVER

1. Solución a la adición presupuestal de \$1.200 mm debido a un recorte realizado por la Secretaria de Hacienda sin justificación alguna
2. Realizar los Contratos Interadministrativos en Enero hasta diciembre 2016, con Forma de pago de trimestre anticipado.



TEMAS POR RESOLVER

3. Gestionar recursos con la Alcaldía de Cali.

El **75%** de la población atendida del Departamento del Valle pertenece al municipio de Cali



MACROPROYECTOS Y PROYECTOS INSTITUCIONALES



MACROPROYECTOS

Manzana de Bellas Artes



■ Propiedades de Bellas Artes

□ Propiedades con opción de compra para Bellas Artes

Educación Artística basada en las TIC

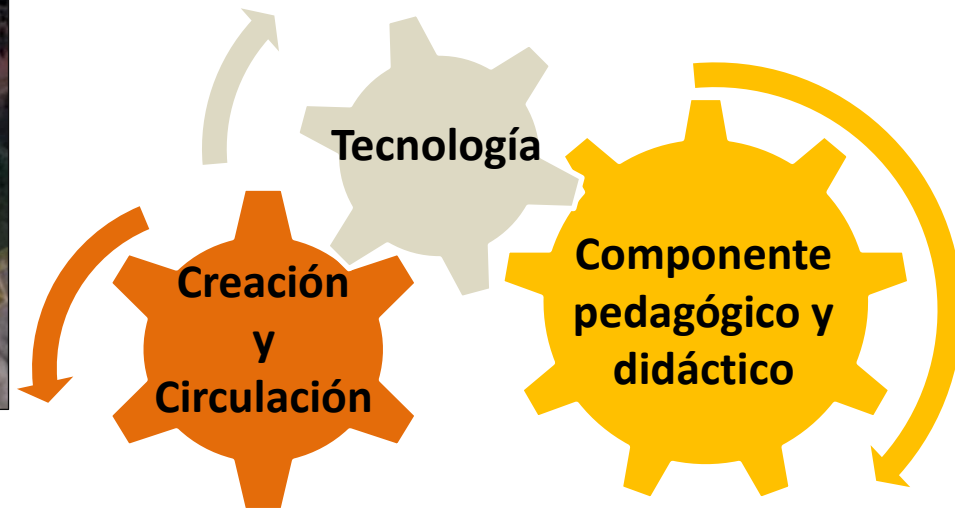

Proyecto Adquisición Edificio ICBF

1. Sinergias: Gobernación del Valle, Alcaldía de Cali, y Bellas Artes con la Presidencia de la República, Instituto Colombiano de Bienestar Familiar y los Ministerios de Cultura y de Educación para la compra del predio del ICBF.
2. Se potenciaría la Sala Beethoven
3. Espacios adecuados para los procesos de formación de Facultades Conservatorio y Artes Visuales y Aplicadas.
4. Ampliación de cobertura
5. Facilitaría la negociación de los terrenos del Valle del Lili que actualmente utiliza Incolballet

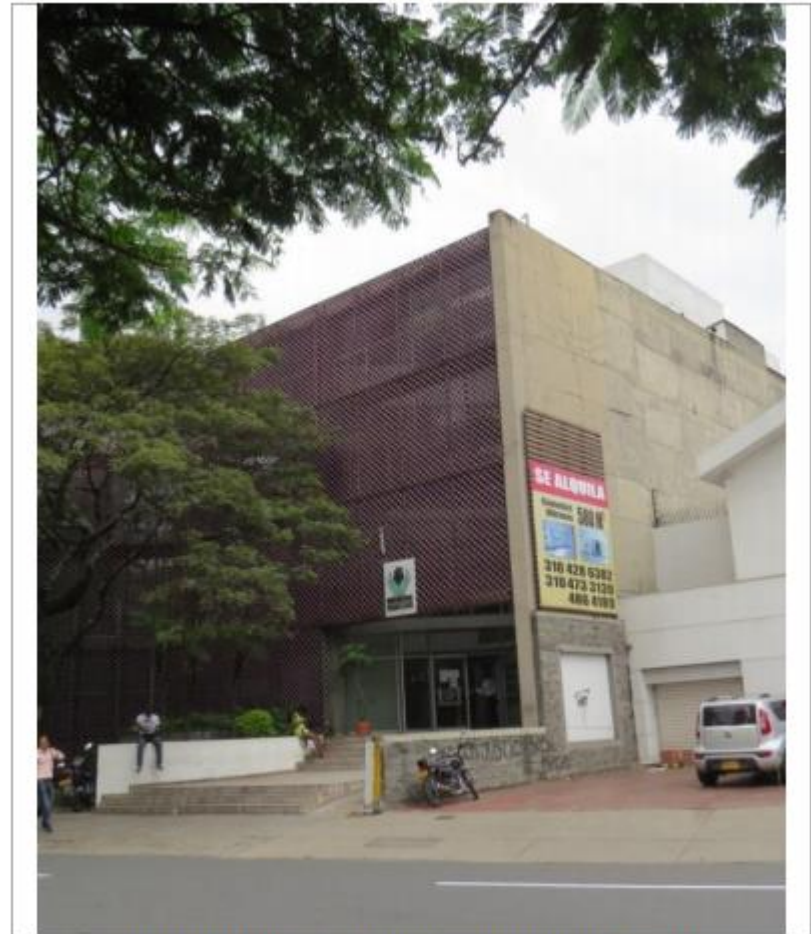

*Edificio Instituto Colombiano de Bienestar Familiar
Av. 1ª Norte (Costado Río Cali)*

Premio de Arquitectura- Arquitectos Rodrigo Tascón y Jaime Gutiérrez



Exoneración Pago Impuesto Predial

El Artículo 49 del Acuerdo Municipal 321 de 2011 modificado mediante **Acuerdo Municipal 338 de 2012** excluye a Bellas Artes de la exoneración de pago del impuesto predial

ESTADO ACTUAL DE LA DEUDA

Predio Corregimiento El Hormiguero Valle del Lili	\$ 119.727.590
Predio Edificio Bellas Artes	\$ 161.687.016
TOTAL	\$ 281.414.606

Gestionar con la Alcaldía y el Concejo Municipal de Santiago de Cali la exoneración del pago del Impuesto Predial de los predios del Instituto Departamental de Bellas Artes



PENDIENTES CON EL TALENTO HUMANO

- Escalafón Docente

Aplicación del escalafón docente con base en la normatividad Nacional para los programas universitarios

- Profesores Hora cátedra

Aplicación del Decreto 1279 de 2002 en el cual se ordena el pago de las prestaciones sociales

- Personal Administrativo

Nivelación salarial con el nivel central de la Gobernación



Muchas gracias

Ramón Daniel Espinosa Rodríguez
Rector